



Centro congresos

Savhotel dispone de un Centro Congresos compuesto por 4 salas para reuniones que permiten realizar encuentros de trabajo ocupando desde dos hasta 150 puestos.

Componibles, todas las salas están provistas de luz natural y equipadas con instrumentos tecnológicamente avanzados y capaces de satisfacer requerimientos de máximo nivel de exigencia para quien desea organizar encuentros y/o reuniones de negocios.

Los equipos más adecuados y los medios audiovisuales más modernos permiten al Centro Congresos del hotel hospedar eventos y reuniones profesionales, científicos, económicos y culturales a diferentes niveles y cualificar el Savhotel como auténtico business hotel a un paso de la Feria de Bolonia.

Durante la fase organizativa nuestros clientes cuentan con el apoyo profesional y la atención de personal dedicado a garantizar el correcto y puntual desarrollo de los eventos.

Posibilidad de lunch y coffee break personalizados.

Ficha técnica salas congresos

| Salas | Mq. | Dimensiones (m) | Altura (m) |
|--------------------|-----|------------------|------------|
| Tamigi | 41 | 6,5 x 6,35 | 3,30 |
| Danubio | 60 | 8,50 x 7,00 | 3,30 |
| Po | 18 | 3,50 x 5,00 | 3,30 |
| Loira | 18 | 3,50 x 5,00 | 3,30 |
| El ba | 36 | (Po + Loira) | 3,30 |
| Mississippi | 78 | (Danubio + Po) | 3,30 |
| Nilo | 96 | (Danubio + Elba) | 3,30 |

Disposición de las salas y capacidades máximas

| Disposición | Teatro | Bancos de escuela | Mesa Herra dura | Mesa Imperial | Buffet | Cocktail | Banquete |
|--------------------|--------|-------------------|-----------------|---------------|--------|----------|----------|
| Salas | | | | | | | |
| Tamigi | 24 | 24 | 15 | 20 | 20 | 20 | - |
| Nilo | 90 | 78 | - | - | 80 | 80 | 72 |
| Mississippi | 75 | 65 | 25 | 32 | 60 | 60 | 40 |
| Danubio | 50 | 48 | 25 | 32 | 40 | 40 | 40 |
| Elba | 28 | 24 | 20 | 20 | 20 | 20 | 32 |
| Po | 12 | 6 | - | 12 | 10 | 10 | - |
| Loira | 12 | 6 | - | 12 | 10 | 10 | - |

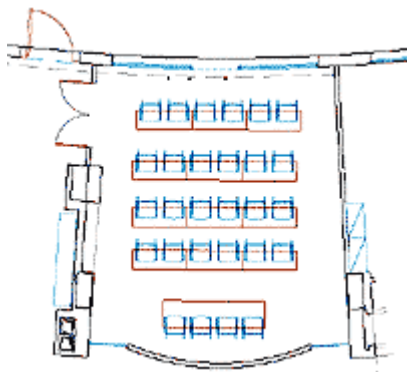

Sala Tamigi

Adecuadamente iluminada por la luz natural, es ideal para reuniones de trabajo de hasta 25 personas.

Dispone de un foyer dedicado y de equipo de base común a todas las salas del Centro Congresos Savhotel:

- aire acondicionado
- pizarra de hojas móviles
- teléfono con línea directa
- material de base para oficina
- flecha láser
- agua mineral.

Servicios bajo pedido:

- amplificación y microfonía
- tele y vídeo proyecciones
- sistemas audiovisuales
- servicio hostess
- servicio secretaría
- conexión Internet vía cable y wireless
- posibilidad de desayuno de trabajo y coffee break personalizados en el restaurante del Savhotel

Ficha técnica de la sala

| Sala | Mq. | Dimensiones (m) | Altura (m) |
|---------------|-----|-----------------|------------|
| Tamigi | 41 | 6,5 x 6,35 | 3,30 |

Disposiciones posibles y capacidad máxima

| Disposición | Teatro | Bancos de escuela | Mesa Herradura | Mesa Imperial | Buffet | Cocktail | Banquetes |
|---------------|--------|-------------------|----------------|---------------|--------|----------|-----------|
| Sala | | | | | | | |
| Tamigi | 24 | 24 | 15 | 20 | 20 | 20 | - |

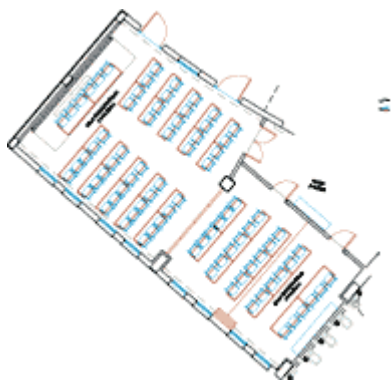

Sala Nilo

Está compuesta por la Sala Elba más la Sala Danubio. Ideal para meetings y show rooms: cuenta con un foyer dedicado.

Es posible formar tres break outs separados: Sala Danubio, Sala Po y Sala Loira.

Soportada por tecnología avanzada, permite realizar reuniones de diferentes tipos con hasta 100 personas.

Es preparada con el equipo de base común a todas las salas del Centro Congresos Savhotel:

- aire acondicionado
- pizarra de hojas móviles
- teléfono con línea directa
- material de base para oficina
- flecha láser
- agua mineral.

Servicios bajo pedido:

- amplificación y microfónica
- tele y vídeo proyecciones
- sistemas audiovisuales
- servicio hostess
- servicio secretaría
- conexión Internet vía cable y wireless
- posibilidad de desayuno de trabajo y coffee break personalizados en el restaurante del Savhotel.

Ficha técnica de la sala

| Sala | Mq. | Dimensiones (m) | Altura (m) |
|-------------|-----|-------------------|------------|
| Nilo | 96 | (Danubio + El ba) | 3,30 |

Disposiciones posibles y capacidad máxima

| Disposición | Teatro | Bancos de escuela | Mesa Herradura | Mesa Imperial | Buffet | Cocktail | Banquetes |
|-------------|--------|-------------------|----------------|---------------|--------|----------|-----------|
| Sala | | | | | | | |
| Nilo | 90 | 78 | - | - | 80 | 80 | 72 |

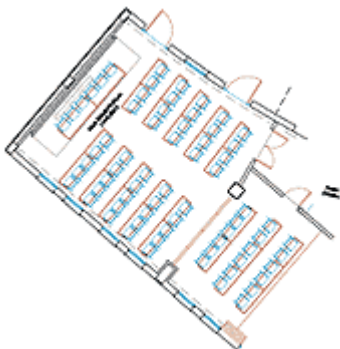

Sala Mississippi

Está compuesta por la Sala Danubio más la Sala Po. Presenta las mismas características técnicas de la Sala Nilo pero con capacidad ligeramente inferior.

Puede dividirse en dos break outs separados: Sala Danubio y Sala Po.

Es preparada con el equipo de base común a todas las salas del Centro Congresos Savhotel:

- aire acondicionado
- pizarra de hojas móviles
- teléfono con línea directa
- material de base para oficina
- flecha láser
- agua mineral.

Servicios bajo pedido:

- amplificación y microfonía
- tele y vídeo proyecciones
- sistemas audiovisuales
- servicio hostess
- servicio secretaría
- conexión Internet vía cable y wireless
- posibilidad de desayuno de trabajo y coffee break personalizados en el restaurante del Savhotel.

Ficha técnica de la sala

| Sala | Mq. | Dimensiones (m) | Altura (m) |
|--------------------|-----|-----------------|------------|
| Mississippi | 78 | (Danubio + Po) | 3,30 |

Disposiciones posibles y capacidad máxima

| Disposición | Teatro | Bancos de escuela | Mesa Herradura | Mesa Imperial | Buffet | Cocktail | Banquete |
|--------------------|--------|-------------------|----------------|---------------|--------|----------|----------|
| Sala | | | | | | | |
| Mississippi | 75 | 65 | 25 | 32 | 60 | 60 | 40 |

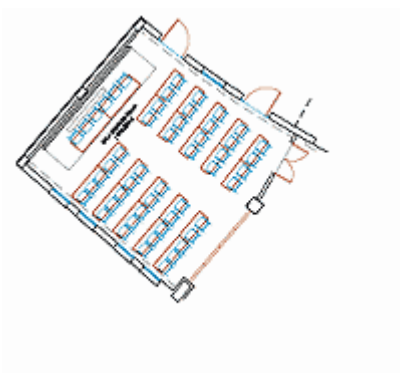

Sala Danubio

Proyectada para realizar reuniones de trabajo de medianas dimensiones, ofrece múltiples posibilidades de uso y es particularmente indicada para show rooms ya que se encuentra iluminada por ambos lados con luz natural.

Contigua a la Sala Elba, brinda la posibilidad de efectuar meetings junto a la sala muestra.

Es preparada con el equipo de base común a todas las salas del Centro Congresos Savhotel:

- aire acondicionado
- pizarra de hojas móviles
- teléfono con línea directa
- material de base para oficina
- flecha láser
- agua mineral.

Servicios bajo pedido:

- amplificación y microfonía
- tele y vídeo proyecciones
- sistemas audiovisuales
- servicio hostess
- servicio secretaría
- conexión Internet vía cable y wireless
- posibilidad de desayuno de trabajo y coffee break personalizados en el restaurante del Savhotel.

Ficha técnica de la sala

| Sala | Mq. | Dimensiones (m) | Altura (m) |
|----------------|-----|-----------------|------------|
| Danubio | 60 | 8,50 x 7,00 | 3,30 |

Disposiciones posibles y capacidad máxima

| Disposición | Teatro | Bancos de escuela | Mesa Herradura | Mesa Imperial | Buffet | Cocktail | Banquetes |
|----------------|--------|-------------------|----------------|---------------|--------|----------|-----------|
| Sala | | | | | | | |
| Danubio | 50 | 48 | 25 | 32 | 40 | 40 | 40 |

Sala Elba

Está compuesta por la Sala Po más la Sala Loira.

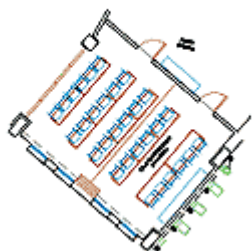

Puede dividirse en dos break outs separados de iguales dimensiones con entradas separadas.

Es preparada con el equipo de base común a todas las salas del Centro Congresos Savhotel:

- aire acondicionado
- pizarra de hojas móviles
- teléfono con línea directa
- material de base para oficina
- flecha láser
- agua mineral.

Servicios bajo pedido:

- amplificación y microfónica
- tele y vídeo proyecciones
- sistemas audiovisuales
- servicio hostess
- servicio secretaría
- conexión Internet vía cable y wireless
- posibilidad de desayuno de trabajo y coffee break personalizados en el restaurante del Savhotel.

Ficha técnica de la sala

| Sala | Mq. | Dimensiones (m) | Altura (m) |
|--------------|-----|-----------------|------------|
| El ba | 36 | (Po + Loira) | 3,30 |

Disposiciones posibles y capacidad máxima

| Disposición | Teatro | Bancos de escuela | Mesa Hemadura | Mesa Imperial | Buffet | Cocktail | Banquetes |
|--------------|--------|-------------------|---------------|---------------|--------|----------|-----------|
| Sala | | | | | | | |
| El ba | 28 | 24 | 20 | 20 | 20 | 20 | 32 |

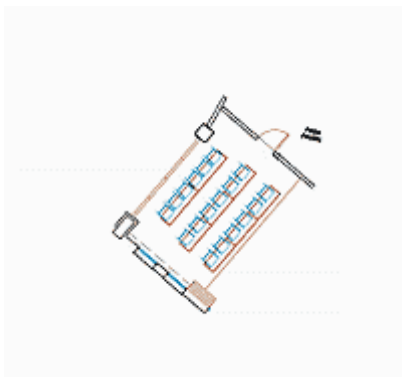

Sala Po

Espacio y dimensiones iguales a la sala Loira, a la que puede ser unida.

Particularmente indicada para realizar encuentros de negocios y/o coloquios de trabajo.

Es preparada con el equipo de base común a todas las salas del Centro Congresos Savhotel:

- aire acondicionado
- pizarra de hojas móviles
- teléfono con línea directa
- material de base para oficina
- flecha láser
- agua mineral.

Servicios bajo pedido:

- amplificación y microfonía
- tele y vídeo proyecciones
- sistemas audiovisuales
- servicio hostess
- servicio secretaría
- conexión Internet vía cable y wireless
- posibilidad de desayuno de trabajo y coffee break personalizados en el restaurante del Savhotel

Ficha técnica de la sala

| Sala | Mq. | Dimensiones (m) | Altura (m) |
|------|-----|-----------------|------------|
| Po | 18 | 3,50 x 5,00 | 3,30 |

Disposiciones posibles y capacidad máxima

| Disposición | Teatro | Bancos de escuela | Mesa Herradura | Mesa Imperial | Buffet | Cocktail | Banquetes |
|-------------|--------|-------------------|----------------|---------------|--------|----------|-----------|
| Sala | | | | | | | |
| Po | 12 | 6 | - | 12 | 10 | 10 | - |

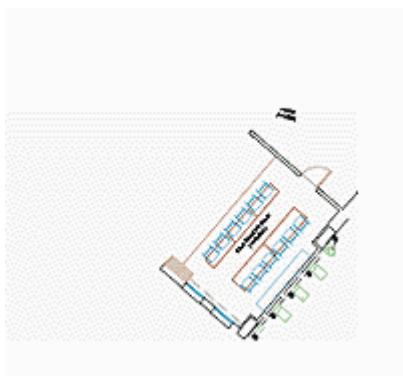

Sala Loira

Espacio y dimensiones iguales a la sala Po, a la que puede ser unida.

Es preparada con el equipo de base común a todas las salas del Centro Congresos Savhotel:

- aire acondicionado
- pizarra de hojas móviles
- teléfono con línea directa
- material de base para oficina
- flecha láser
- agua mineral.

Servicios bajo pedido:

- amplificación y microfonía
- tele y vídeo proyecciones
- sistemas audiovisuales
- servicio hostess
- servicio secretaría
- conexión Internet vía cable y wireless
- posibilidad de desayuno de trabajo y coffee break personalizados en el restaurante del Savhotel.

Ficha técnica de la sala

| Sala | Mq. | Dimensiones (m) | Altura (m) |
|--------------|-----|-----------------|------------|
| Loira | 18 | 3,50 x 5,00 | 3,30 |

Disposiciones posibles y capacidad máxima

| Disposición | Teatro | Bancos de escuela | Mesa Herradura | Mesa Imperial | Buffet | Cocktail | Banquetes |
|--------------|--------|-------------------|----------------|---------------|--------|----------|-----------|
| Sala | | | | | | | |
| Loira | 12 | 6 | - | 12 | 10 | 10 | - |